www.loutieju.be - info@loutieju.be - Ongelberg 146, 2490 Balen

LouTieJu
De zorgboerderij waar iedereen zichzelf kan zijn

Nieuwsbrief 2 - Augustus 2025

Holiday

De zomervakantie is al weer bijna voorbij dus hoog tijd voor wat LouTieJu nieuws! I
Er valt weer veel te vertellen van de afgelopen maanden en natuurlijk stonden er deze zomermaanden weer een heleboel activiteiten gepland. Ook in de nabije toekomst staat de agenda weer goed vol!

Nieuwsgierig? Check de volgende pagina's voor al het LouTieJu-nieuws!

Veel leesplezier!

Robin, Esther, Louise, Ties*, Juliette & het hele LouTieJu team

www.loutieju.be - info@loutieju.be - Ongelberg 146, 2490 Balen

LouTieJu
De zorgboerderij waar iedereen zichzelf kan zijn

Klimtoestel

In april werd het nieuwe klimtoestel geplaatst bij LouTieJu! Net zoals voor het speelhuisje en het paardenstationnetje deden we voor dit ontwerp, de ontwikkeling en plaatsing beroep op het bedrijf Eye-Opener decors uit Lommel.

Dankzij de steun van verschillende service clubs en donaties van particulieren kon zorgboerderij LouTieJu deze investering dragen. Met dit klimtoestel groeit LouTieJu mee met haar kids.

EYE - OPENER®
D . E . C . O . R . S

Zowel jong als oud, mobiel als minder mobiel kunnen genieten op dit klimtoestel. Naar hartelust klauteren en de hoogte opzoeken, hangen aan de koorden terwijl ondersteuning gegeven kan worden waar nodig.

Dit klimtoestel is een mooie aanvulling op het belevingshuisje met glijbaan en het paardenstationnetje.

www.loutieju.be - info@loutieju.be - Ongelberg 146, 2490 Balen

LouTieJu
De zorgboerderij waar iedereen zichzelf kan zijn

Spaghettifestijn

12 april was de eerste editie van ons spaghetti-festijn in zaal 't Klepperke te Balen. Er kwamen 230 mensen genieten van antipasti, spaghetti à volonté, dessert en een supergezellige sfeer!

Verder werden er nog 40 spaghetti's alsook 85 liter spaghettisaus afgehaald!

Bij deze willen we heel graag alle eters, afhalers, het spaghetti-team, alle helpers en sponsors bedanken want dankzij hen was het een fantasTIESe editie! DANK JE WEL!!!

Met een opbrengst van €6.750 kunnen we spreken van een SUPER editie. Dit geld zal LouTieJu gebruiken om een nieuw zorgpaard aan te kopen.

Welkom bij JUMBO
Balen, Vaartstraat 128-138

Sunparks
Kempense Meren

AperoVino
Italian wines & food

Bogaerts Johny
www.vloerenbogaerts.be

EYE - OPENER
D . E . C . O . R . S

GEUNES & GIJBELS
VERZEKERINGEN

- BABY SPA -
Minilux
Kolfstraat 18 - 2490 Balen
www.minilux.be

Bakesomehappy

RADIO GOMPEL
105.6 FM
www.radiogompel.be

KVE Systems
VELTECH
Projects

Food Center
jan gevers
Voor de professional én de particulier
Ambachtsstraat 3 • B-2400 Mol
www.jangevers.be
Openingsuren:
Maandag tot vrijdag: 9u00 - 17u30
Zaterdag: 9u00 - 12u00
Zondag: sluitingsdag

FRANKEN Agro nv

Sublimix

Xod

www.loutieju.be - info@loutieju.be - Ongelberg 146, 2490 Balen

LouTieJu
De zorgboerderij waar iedereen zichzelf kan zijn

Zomerkampjes bij LouTieJu

De zomervakantie loopt ten einde en zo ook onze zomerkampjes. Dankzij de inzet van onze lieve vrijwilligers konden er maar liefst 5 kampjes doorgaan! In totaal ontvingen we 34 kids waarvan er 5 op slaapkampje zijn gekomen!

Dit jaar was het kampthema 'Jungle'. We volgenden dagelijks het verhaaltje van Fien de Flamingo die graag vrienden wilde worden met de big 5 in het Kruger Park in Zuid-Afrika. Samen gingen we op tocht om de wilde dieren beter te leren kennen, maakten we dierenpaspoorten en sprongen we in het 'jungle' springkasteel!

Daarnaast moesten ook de boerderijdieren worden verzorgd en kregen de paarden hun dagelijkse beweging! Bij de hoge temperaturen werden de waterspelletjes en 'waterspuiters' bovengehaald!

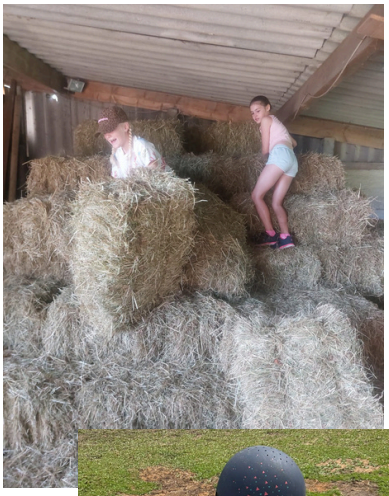

www.loutieju.be - info@loutieju.be - Ongelberg 146, 2490 Balen

Cijfers 2024

In 2024 hebben we bij LouTieJu

- iets meer dan 100 unieke gezinnen verwelkomd
    - sommige kids komen wekelijks
    - andere kids komen om de 14-dagen
    - er zijn ook kids die enkel aanwezig zijn bij de speciale activiteiten (boerderijdagen, kampjes, kijk-/ familiedag)

- 40 dieren te eten gegeven

- **605** kleine balen hooi gevoederd
- **150** pakken strooisel (vlas/koolzaadstro) gebruikt om zachte bedjes voor de dieren te maken

www.loutieju.be - info@loutieju.be - Ongelberg 146, 2490 Balen

LouTieJu's Trail

De derde editie van **LouTieJu's Trail komt eraan!**

Zaterdag 6 en zondag 7 september 2025

De route werd helemaal uitgedokterd door Sienke, één van LouTieJu's vrijwilligers. Ze zoekt mooie paadjes om zo te kunnen genieten van de Kempense natuur.

Naast de lange afstanden van 100, 75, 50 en 25km hebben we deze editie ook een mini-trail van 11km. Een uitdaging voor de beginnende wandelaar of loper en misschien een opstapje naar meer!

Wandelaars die 50, 75 of 100km wandelen door LouTieJu. Daarnaast kunnen alle afstanden van 25 t.e.m. 100km om via het troostpaadje in Mol te wandelen. Een plek met mooie woorden, een brievenbus voor 'brieven naar de overkant' en een brug van verbinding. Dus ga gerust aan het schrijven en draag een brief kilometers met je mee om hem onderweg te posten.

Finishen doen al onze wandelaars op zondag 7 september bij Sunparks Kempense Meren. Ook onderweg kan je hen aanmoedigen bij de bevoorradingsposten. Alle informatie hieromtrent vind je begin september op onze website en socials.

Je kan nog steeds inschrijven om mee te wandelen! **https://ltj-trail.com/**
Weet je het nog niet zeker? Kom gerust zondag 7 september naar Sunparks Kempense Meren. Tussen 11 en 13u kan je nog deelnemen aan de mini-trail zonder voorinschrijving (Er is dan wel geen gadget voorzien, maar wandelplezier verzekerd)!

Sfeerbeelden van de voorbereiding van 2025

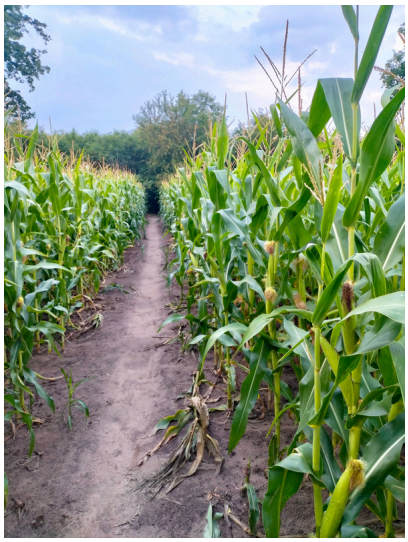

www.loutieju.be - info@loutieju.be - Ongelberg 146, 2490 Balen

Steun vzw LouTieJu via ons WeGlow platform

Sinds het voorjaar van 2025 kan je ons vinden op het online platform WeGlow.

https://hub.weglow.world/be/o/loutieju

Dit is een platform dat de wereld wilt verwarmen door digitale fundraising mogelijk te maken voor elke non-profit organisatie. Met behulp van WeGlow maakten we een donatiepagina waar we eigen fundraising campagnes en acties op poten zetten om geld in te zamelen voor zorgboerderij LouTieJu.

Maar ook jij kan een actie aanmaken op onze WeGlow-pagina voor LouTieJu. Je maakt eerst een gratis account aan op WeGlow en start daarna een nieuwe actie op de pagina van LouTieJu. → Hulp nodig? Contacteer ons: info@loutieju.be

www.loutieju.be - info@loutieju.be - Ongelberg 146, 2490 Balen

Wist-je-dat

Er dit jaar **geen familiedag** plaatsvindt op 30 augustus. Er volgt spoedig een nieuwe datum!

Onze lammetjes nog steeds super cute en aaibaar zijn!

Het ene lammetje is een ram genoemd Shaun. De andere twee zijn ooitjes: Ruby en Eefje.

We tijdens de hele zomervakantie konden springen op het jungle-springkasteel dankzij Jan Hannes springkastelen verhuur!

Je als bedrijf bij LouTieJu een dagje kan komen helpen met het onderhouden van de infrastructuur! **Sunparks Kempense Meren, Niké en Vito** gingen je voor! Ook financieel kan je LouTieJu steunen door het aankopen van een sponsorpakket. Vraag ernaar → info@loutieju.be

www.loutieju.be - info@loutieju.be - Ongelberg 146, 2490 Balen

Overzicht agenda

19/08 - 21/08: Zomerkampje 5

06/09 en 07/09: LouTieJu's Trail

01/09: Bezoek groep De Schakel
01/09: Start reguliere werking

- Dagelijks van 9u30 - 15u (nog enkele plaatsjes vrij tijdens de schooluren - info@loutieju.be)
- Afwijkende uren op woensdag en zaterdag
- Zondag gesloten

Herfstvakantie: Boerderijdagen

Kerstvakantie: Boerderijdagen

In de herfst- en kerstvakantie vinden ook boerderijdagen plaats. Deze datums liggen nog niet vast en zullen later via whatsapp en onze website bekend worden gemaakt.

LouTieJu
De zorgboerderij waar iedereen zichzelf kan zijn

Oproep

LouTieJu kan altijd extra vrijwilligers gebruiken.
Wanneer je zelf denkt dat je een rol van betekenis kan spelen, of je kent iemand waarvan je denkt dat hij/zij daar wel interesse voor heeft, dan mag je altijd contact opnemen via info@loutieju.be

Vrijwilligerswerk kan op allerlei gebieden:

- infrastructuur onderhouden
- infrastructuur verbeteren
- begeleiding kinderen tijdens boerderijdagen/kampjes
- helpen bij benefietactiviteiten zoals LouTieJu's Trail, kijkdag, ...
- opzetten benefietacties
- opmaken marketingmateriaal
- ...

Laat van je horen: info@loutieju.be

Laat de zon nog even schijnen!

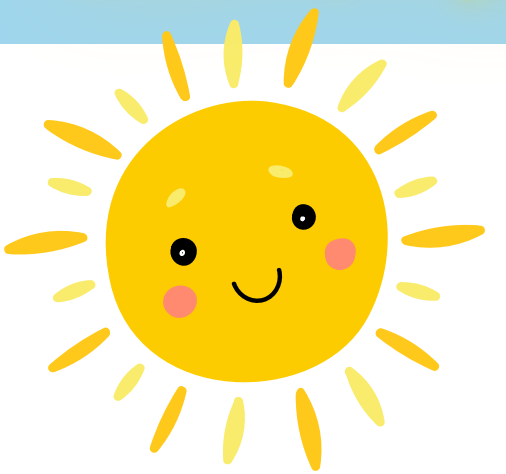

Contactgegevens

A: Ongelberg 146, 2490 Balen
M: 0477 33 19 77
E: info@loutieju.be
W: www.loutieju.be

Volg ons op

LouTieJu

uitschrijven op deze nieuwsbrief